

ОПИСАНИЕ МЕСТОПОЛОЖЕНИЯ ГРАНИЦ
Публичный сервитут объекта электросетевого хозяйства
«Воздушный вывод с ПС 110/10 кВ «Выльгорт» яч.14 на ВЛ-10 кВ от ПС 110/10 кВ
«Выльгорт» - ТП-962»

(наименование объекта, местоположение границ которого описано (далее - объект)

Раздел 1

| Сведения об объекте | | |
|---------------------|--|---|
| № п/п | Характеристики объекта | Описание характеристик |
| 1 | 2 | 3 |
| 1. | Местоположение объекта | Республика Коми, Сыктывдинский район |
| 2. | Площадь объекта \pm величина погрешности определения площади ($P \pm \Delta P$) кв.м. $\Delta P = \pm 3,5 * M_t * \sqrt{P}$ | $34169 \pm 66 \text{ м}^2$ |
| 3. | Иные характеристики объекта | <p>Протяженность, км: 1,59 Количество опор: 42 Публичный сервитут под объект электросетевого хозяйства Цель установления: В соответствии со ст. 39.37 Земельного Кодекса Российской Федерации «Цели установления публичного сервитута». В порядке, предусмотренном настоящей главой, публичный сервитут устанавливается для использования земельных участков и (или) земель в следующих целях: п.1. Размещение объектов электросетевого хозяйства, тепловых сетей, водопроводных сетей, сетей водоотведения, линий и сооружений связи, линейных объектов системы газоснабжения, нефтепроводов и нефтепродуктопроводов, их неотъемлемых технологических частей, если указанные объекты являются объектами федерального, регионального или местного значения, либо необходимы для организации электро-, газо-, тепло-, водоснабжения населения и водоотведения, подключения (технологического присоединения) к сетям инженерно-технического обеспечения, либо переносятся в связи с изъятием земельных участков, на которых они ранее располагались, для государственных или муниципальных нужд (далее также - инженерные сооружения).</p> <p>Наименование объекта публичного сервитута: Воздушный вывод с ПС 110/10 кВ «Выльгорт» яч.14 на ВЛ-10 кВ от ПС 110/10 кВ «Выльгорт» - ТП-962 Кадастровый район: 11:04</p> |

Раздел 2

| Сведения об объекте | | | | | |
|---|---------------|---------|---|---|---|
| Сведения о местоположении границ объекта | | | | | |
| 1. Система координат МСК Сыктывкарская | | | | | |
| 2. Сведения о характерных точках границ объекта | | | | | |
| Обозначение характерных точек границ | Координаты, м | | Метод определения координат характерной точки | Средняя квадратическая погрешность положения характерной точки (Mt), м | Описание обозначения точки на местности (при наличии) |
| | X | Y | | | |
| 1 | 2 | 3 | 4 | 5 | 6 |
| 1 | 9079.02 | 7651.10 | Аналитический | 0.10 | - |
| 2 | 9079.44 | 7673.10 | Аналитический | 0.10 | - |
| 3 | 9015.72 | 7674.33 | Аналитический | 0.10 | - |
| 4 | 8984.26 | 7674.31 | Аналитический | 0.10 | - |
| 5 | 8931.87 | 7674.19 | Аналитический | 0.10 | - |
| 6 | 8909.04 | 7674.14 | Аналитический | 0.10 | - |
| 7 | 8810.60 | 7675.35 | Аналитический | 0.10 | - |
| 8 | 8802.06 | 7691.64 | Аналитический | 0.10 | - |
| 9 | 8775.39 | 7726.09 | Аналитический | 0.10 | - |
| 10 | 8745.73 | 7768.28 | Аналитический | 0.10 | - |
| 11 | 8717.02 | 7808.65 | Аналитический | 0.10 | - |
| 12 | 8687.82 | 7849.58 | Аналитический | 0.10 | - |
| 13 | 8658.65 | 7890.87 | Аналитический | 0.10 | - |
| 14 | 8630.12 | 7931.42 | Аналитический | 0.10 | - |
| 15 | 8606.63 | 7964.56 | Аналитический | 0.10 | - |
| 16 | 8631.43 | 8009.26 | Аналитический | 0.10 | - |
| 17 | 8654.58 | 8053.17 | Аналитический | 0.10 | - |
| 18 | 8679.16 | 8099.33 | Аналитический | 0.10 | - |
| 19 | 8697.96 | 8135.85 | Аналитический | 0.10 | - |
| 20 | 8713.51 | 8166.35 | Аналитический | 0.10 | - |
| 21 | 8728.28 | 8194.79 | Аналитический | 0.10 | - |
| 22 | 8741.17 | 8219.90 | Аналитический | 0.10 | - |
| 23 | 8757.25 | 8250.60 | Аналитический | 0.10 | - |
| 24 | 8775.47 | 8281.29 | Аналитический | 0.10 | - |
| 25 | 8778.65 | 8291.28 | Аналитический | 0.10 | - |
| 26 | 8784.96 | 8302.22 | Аналитический | 0.10 | - |
| 27 | 8800.91 | 8329.57 | Аналитический | 0.10 | - |
| 28 | 8817.75 | 8361.04 | Аналитический | 0.10 | - |
| 29 | 8801.51 | 8392.88 | Аналитический | 0.10 | - |
| 30 | 8760.95 | 8406.66 | Аналитический | 0.10 | - |
| 31 | 8726.86 | 8418.76 | Аналитический | 0.10 | - |

| Сведения об объекте | | | | | |
|---------------------|---------|---------|---------------|------|---|
| 32 | 8698.22 | 8431.51 | Аналитический | 0.10 | - |
| 33 | 8662.71 | 8451.33 | Аналитический | 0.10 | - |
| 34 | 8627.28 | 8468.84 | Аналитический | 0.10 | - |
| 35 | 8594.61 | 8484.23 | Аналитический | 0.10 | - |
| 36 | 8564.84 | 8496.70 | Аналитический | 0.10 | - |
| 37 | 8562.99 | 8516.02 | Аналитический | 0.10 | - |
| 38 | 8558.15 | 8538.05 | Аналитический | 0.10 | - |
| 39 | 8552.64 | 8573.06 | Аналитический | 0.10 | - |
| 40 | 8545.58 | 8617.69 | Аналитический | 0.10 | - |
| 41 | 8538.85 | 8659.82 | Аналитический | 0.10 | - |
| 42 | 8529.71 | 8703.02 | Аналитический | 0.10 | - |
| 43 | 8508.19 | 8698.46 | Аналитический | 0.10 | - |
| 44 | 8517.21 | 8655.80 | Аналитический | 0.10 | - |
| 45 | 8523.86 | 8614.23 | Аналитический | 0.10 | - |
| 46 | 8530.90 | 8569.63 | Аналитический | 0.10 | - |
| 47 | 8536.52 | 8533.98 | Аналитический | 0.10 | - |
| 48 | 8541.22 | 8512.59 | Аналитический | 0.10 | - |
| 49 | 8544.20 | 8481.50 | Аналитический | 0.10 | - |
| 50 | 8585.66 | 8464.12 | Аналитический | 0.10 | - |
| 51 | 8617.71 | 8449.03 | Аналитический | 0.10 | - |
| 52 | 8652.47 | 8431.85 | Аналитический | 0.10 | - |
| 53 | 8688.36 | 8411.81 | Аналитический | 0.10 | - |
| 54 | 8718.69 | 8398.31 | Аналитический | 0.10 | - |
| 55 | 8753.74 | 8385.87 | Аналитический | 0.10 | - |
| 56 | 8785.93 | 8374.93 | Аналитический | 0.10 | - |
| 57 | 8792.93 | 8361.28 | Аналитический | 0.10 | - |
| 58 | 8781.71 | 8340.31 | Аналитический | 0.10 | - |
| 59 | 8765.94 | 8313.26 | Аналитический | 0.10 | - |
| 60 | 8758.40 | 8300.21 | Аналитический | 0.10 | - |
| 61 | 8755.27 | 8290.35 | Аналитический | 0.10 | - |
| 62 | 8738.04 | 8261.33 | Аналитический | 0.10 | - |
| 63 | 8721.64 | 8230.03 | Аналитический | 0.10 | - |
| 64 | 8708.73 | 8204.88 | Аналитический | 0.10 | - |
| 65 | 8693.94 | 8176.42 | Аналитический | 0.10 | - |
| 66 | 8678.37 | 8145.88 | Аналитический | 0.10 | - |
| 67 | 8659.66 | 8109.53 | Аналитический | 0.10 | - |
| 68 | 8635.13 | 8063.46 | Аналитический | 0.10 | - |
| 69 | 8612.08 | 8019.73 | Аналитический | 0.10 | - |
| 70 | 8581.63 | 7964.84 | Аналитический | 0.10 | - |
| 71 | 8585.94 | 7953.23 | Аналитический | 0.10 | - |

| Сведения об объекте | | | | | |
|---|---------------|---------|---|---|---|
| 72 | 8590.29 | 7949.56 | Аналитический | 0.10 | - |
| 73 | 8612.14 | 7918.72 | Аналитический | 0.10 | - |
| 74 | 8640.67 | 7878.19 | Аналитический | 0.10 | - |
| 75 | 8669.88 | 7836.84 | Аналитический | 0.10 | - |
| 76 | 8687.76 | 7811.78 | Аналитический | 0.10 | - |
| 77 | 8696.50 | 7813.19 | Аналитический | 0.10 | - |
| 78 | 8753.82 | 7730.91 | Аналитический | 0.10 | - |
| 79 | 8765.15 | 7714.53 | Аналитический | 0.10 | - |
| 80 | 8760.07 | 7709.95 | Аналитический | 0.10 | - |
| 81 | 8783.47 | 7679.71 | Аналитический | 0.10 | - |
| 82 | 8797.20 | 7653.51 | Аналитический | 0.10 | - |
| 83 | 8908.94 | 7652.14 | Аналитический | 0.10 | - |
| 84 | 8931.92 | 7652.20 | Аналитический | 0.10 | - |
| 85 | 8984.28 | 7652.31 | Аналитический | 0.10 | - |
| 86 | 9015.52 | 7652.29 | Аналитический | 0.10 | - |
| 1 | 9079.02 | 7651.10 | Аналитический | 0.10 | - |
| 3. Сведения о характерных точках части (частей) границы объекта | | | | | |
| Обозначение характерных точек части границы | Координаты, м | | Метод определения координат характерной точки | Средняя квадратическая погрешность положения характерной точки (Mt), м | Описание обозначения точки на местности (при наличии) |
| | X | Y | | | |
| 1 | 2 | 3 | 4 | 5 | 6 |
| - | - | - | - | - | - |

Раздел 3

| Сведения об объекте | | | | | | | |
|--|-------------------------------|---|---|---|---|--|--|
| Сведения о местоположении измененных (уточненных) границ объекта | | | | | | | |
| 1. Система координат - | | | | | | | |
| 2. Сведения о характерных точках границ объекта | | | | | | | |
| Обозначение характерных точек границ | Существующие координаты, м | | Измененные (уточненные) координаты, м | | Метод определения координат характерной точки | Средняя квадратическа я погрешность положения характерной точки (Mt), м | Описание обозначения точки на местности (при наличии) |
| | X | Y | X | Y | | | |
| 1 | 2 | 3 | 4 | 5 | 6 | 7 | 8 |
| - | - | - | - | - | - | - | - |
| 3. Сведения о характерных точках части (частей) границы объекта | | | | | | | |
| Обозначение характерных точек части границы | Существующие координаты, м | | Измененные (уточненные) координаты, м | | Метод определения координат характерной точки | Средняя квадратическая погрешность положения характерной точки (Mt), м | Описание обозначен ия точки на местности (при наличии) |
| | X | Y | X | Y | | | |
| 1 | 2 | 3 | 4 | 5 | 6 | 7 | 8 |
| - | - | - | - | - | - | - | - |

Схема расположения границ публичного сервитута: воздушный вывод с ПС 110/10 кВ «Вильгорт» яч.14 на ВЛ-10 кВ от ПС 110/10 кВ «Вильгорт» - ТП-962

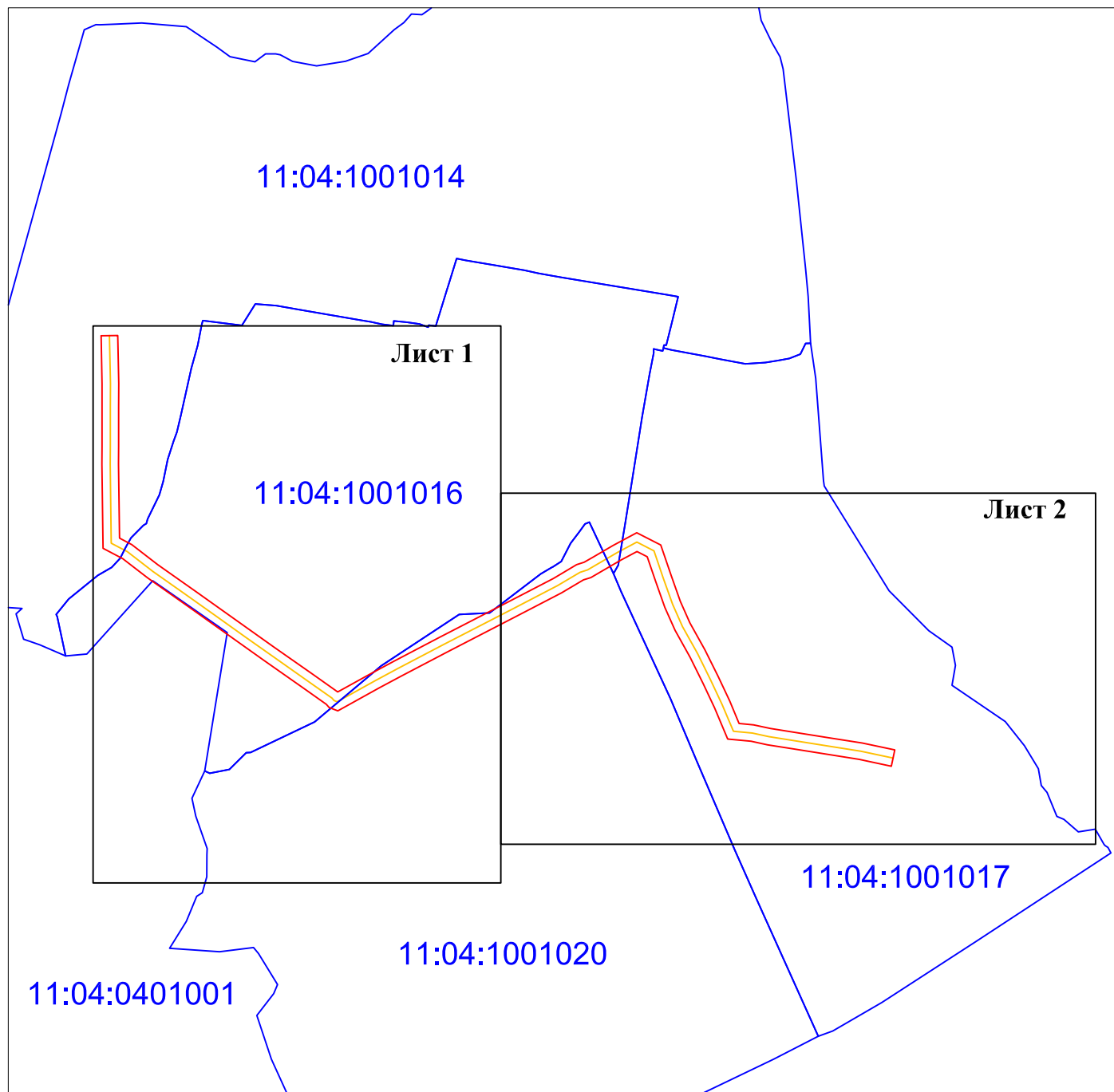
Схема расположения листов**Условные обозначения**

- Граница публичного сервитута
- Граница кадастрового квартала
- Линия ВЛ
- 11:04:1001020 Номер кадастрового квартала

Подпись

Дата "19" апреля 2021 г.

Схема расположения границ публичного сервитута: воздушный вывод с ПС 110/10 кВ «Вильгорт» яч.14 на ВЛ-10 кВ от ПС 110/10 кВ «Вильгорт» - ТП-962



Схема расположения границ публичного вывоза с ПС 110/10 кВ «Выльгорт» яч.14 на ВЛ-10 кВ от ПС 110/10 кВ «Выльгорт» - ТП-962

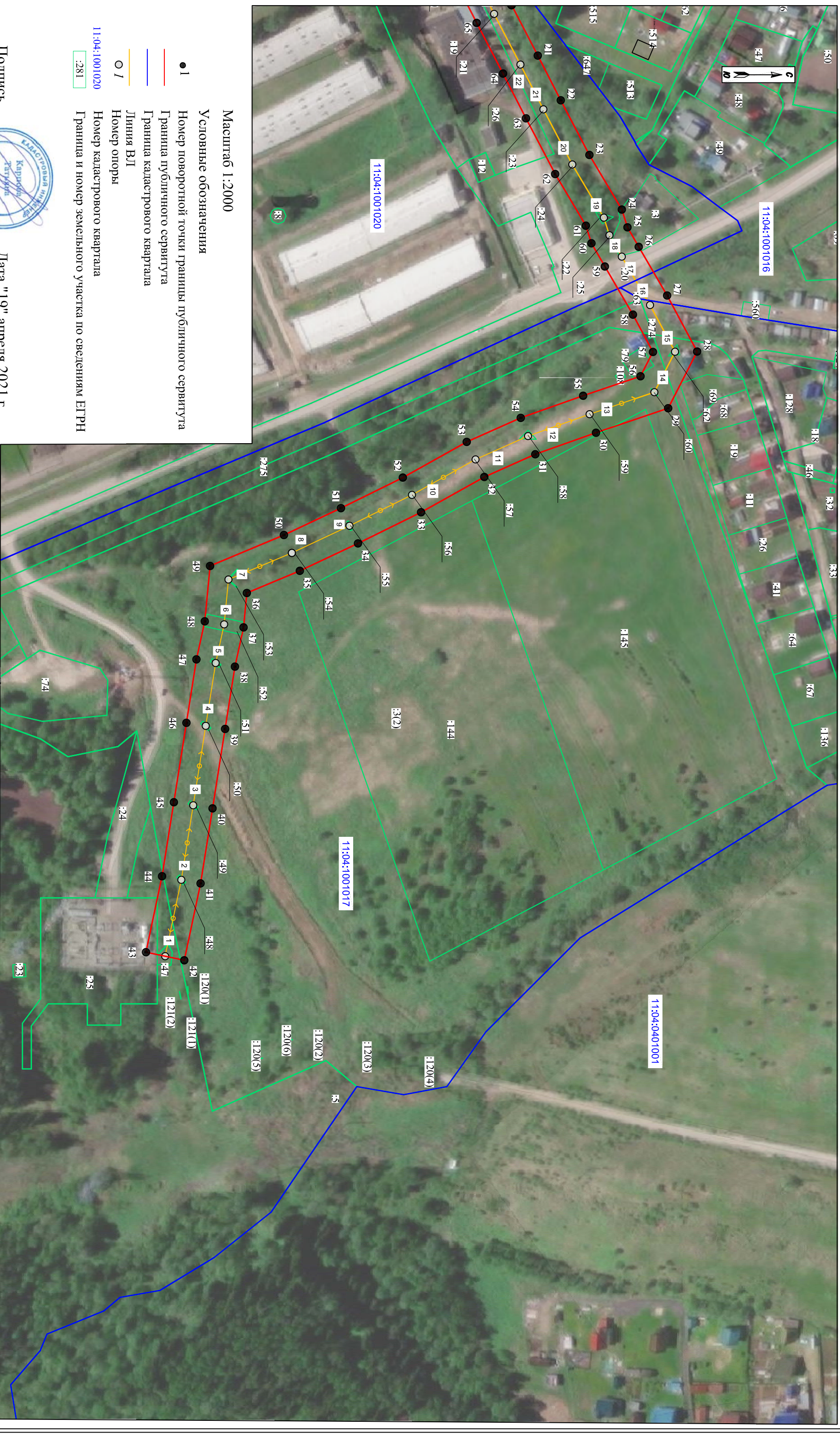

Подпись

Дата "19" апреля 2021 г.

