

Схема расположения границ публичного сервитута  
 объекта электросетевого хозяйства: «ВЛ 0,4 кВ фидер 1 от  
 КТП 10/0,4 кВ №908 "Морово" в д. Морово с центром  
 питания от яч.9Д ПС 110/10 кВ "Пажга"», расположенного  
 по адресу: Республика Коми, Сыктывдинский район  
 Площадь испрашиваемого публичного сервитута 3175 кв.м.  
 Каталог координат: Приложение 1 на 1 листе  
 Система координат: МСК-11, зона 4  
 Кадастровые номера земельных участков, в отношении  
 которых испрашивается публичный сервитут:  
 Приложение 2

## Утверждена

(наименование документа об утверждении, включая

наименования органов государственной власти или

органов местного самоуправления, принявших

решение об утверждении схемы или подписавших  
 соглашение о перераспределении земельных участков)

от \_\_\_\_\_ № \_\_\_\_\_

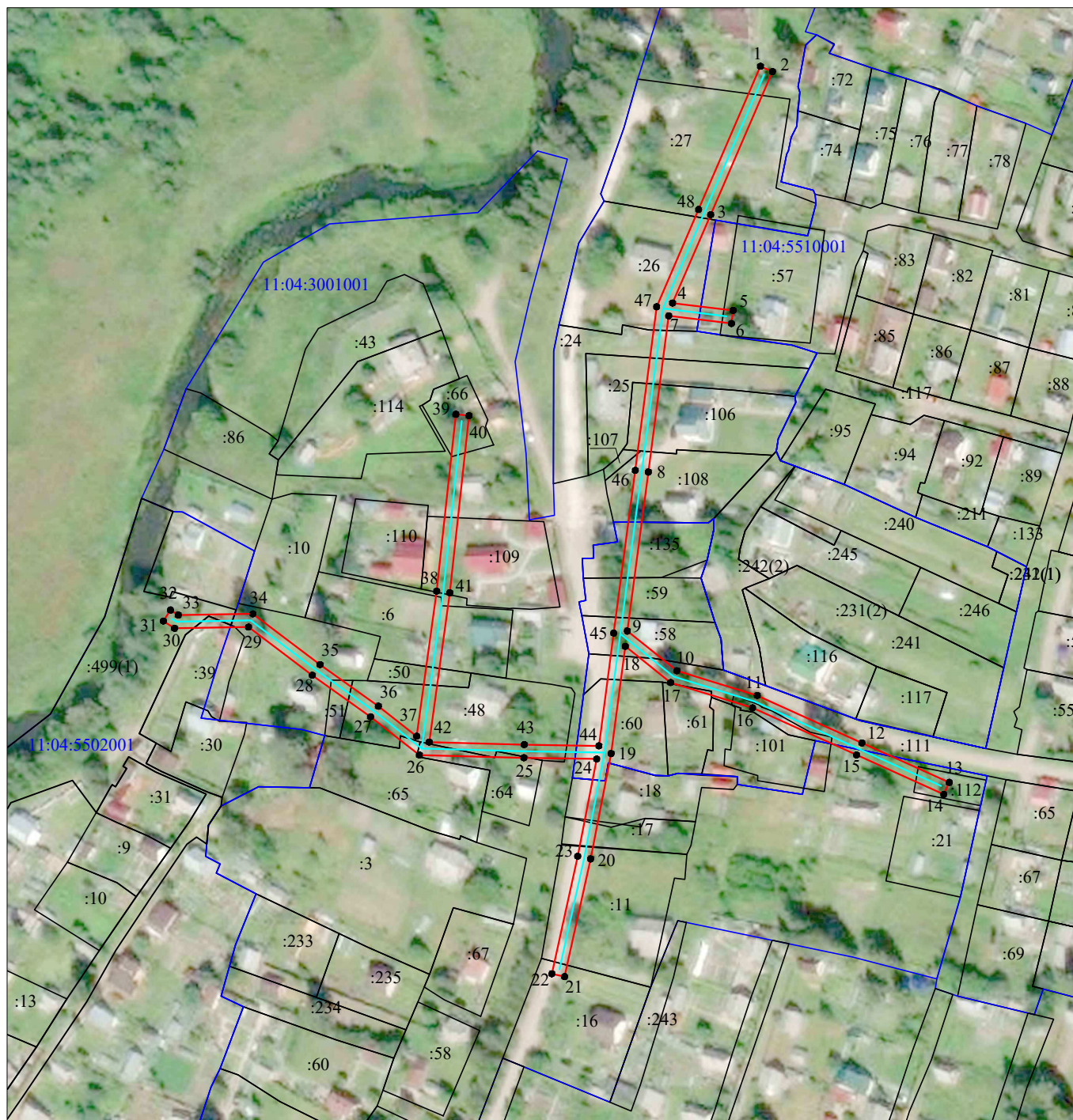

Масштаб 1:2000

Условные обозначения:

- - проектные границы публичного сервитута;
- - граница объекта электросетевого хозяйства;
- - границы и кадастровый номер земельного участка сведения о котором содержатся в ЕГРН;
- 11:04:5502001 - номер и граница кадастрового квартала;
- 1 ● - обозначение и номер характерной точки проектных границ публичного сервитута;
- :4322(1) - обозначение контура многоконтурного земельного участка.

**Каталог координат границ публичного сервитута  
объекта электросетевого хозяйства: «ВЛ 0,4 кВ фидер 1 от КТП 10/0,4 кВ №908 "Морово" в д.  
Морово с центром питания от яч.9Д ПС 110/10 кВ "Пажга"»**

<b>Площадь публичного сервитута: 3175 кв.м.</b>		
<b>Метод определения координат: Метод спутниковых геодезических измерений (определений)</b>		
<b>Система координат: МСК - 11, зона 4</b>		
<b>Средняя квадратичная погрешность определения координат характерных точек контура (Mt) = 0,10 м</b>		
Обозначение характерных точек границ	Координаты, м	
	X	Y
1	2	3
1	610 924,16	4 431 028,02
2	610 922,42	4 431 032,07
3	610 874,55	4 431 011,38
4	610 845,02	4 430 998,64
5	610 842,54	4 431 018,88
6	610 838,17	4 431 018,34
7	610 840,75	4 430 997,35
8	610 788,50	4 430 990,54
9	610 735,34	4 430 983,50
10	610 722,08	4 431 000,09
11	610 713,80	4 431 026,95
12	610 697,94	4 431 061,93
13	610 684,75	4 431 091,12
14	610 680,74	4 431 089,31
15	610 693,94	4 431 060,12
16	610 709,67	4 431 025,38
17	610 718,12	4 430 997,99
18	610 730,24	4 430 982,83
19	610 694,37	4 430 978,11
20	610 659,16	4 430 971,25
21	610 619,81	4 430 962,56
22	610 620,75	4 430 958,27
23	610 660,06	4 430 966,94
24	610 692,57	4 430 973,27
25	610 692,98	4 430 948,94
26	610 693,92	4 430 913,98
27	610 706,69	4 430 897,67
28	610 720,58	4 430 878,18
29	610 736,69	4 430 856,90
30	610 736,29	4 430 832,15
31	610 738,70	4 430 828,43
32	610 742,40	4 430 830,82
33	610 740,70	4 430 833,42
34	610 741,12	4 430 858,35
35	610 724,13	4 430 880,79
36	610 710,22	4 430 900,31
37	610 700,18	4 430 913,11
38	610 748,68	4 430 919,79
39	610 807,84	4 430 926,20
40	610 807,37	4 430 930,58
41	610 748,14	4 430 924,16
42	610 698,22	4 430 917,28
43	610 697,38	4 430 949,04
44	610 696,96	4 430 974,01
45	610 734,69	4 430 978,98
46	610 789,08	4 430 986,18
47	610 843,78	4 430 993,31
48	610 876,30	4 431 007,35
1	610 924,16	4 431 028,02

**Кадастровые номера земельных участков и земли кадастровых кварталов, в отношении которых испрашивается публичный сервитут.**

11:04:3001001:6, 11:04:3001001:11, 11:04:3001001:16, 11:04:3001001:17,  
11:04:3001001:18, 11:04:3001001:24, 11:04:3001001:25, 11:04:3001001:26,  
11:04:3001001:27, 11:04:3001001:48, 11:04:3001001:50, 11:04:3001001:51,  
11:04:3001001:64, 11:04:3001001:65, 11:04:3001001:66, 11:04:3001001:106,  
11:04:3001001:107, 11:04:3001001:108, 11:04:3001001:109, 11:04:3001001:112,  
11:04:5502001:39, 11:04:5502001:499, 11:04:5510001:57, 11:04:5510001:58,  
11:04:5510001:59, 11:04:5510001:60, 11:04:5510001:61, 11:04:5510001:101,  
11:04:5510001:111, 11:04:5510001:135,

земли кадастровых кварталов: 11:04:3001001, 11:04:5502001, 11:04:5510001